



# CERS

## Illuminati Sabina

NOSTRO PERCORSO DI COMUNITÀ SOLIDALE



CONTESTO

# GEOGRAFICO



- Bassa Sabina
- piccoli comuni, contesto rurale e agricolo
- borghi medievali con vincoli paesaggistici
- mancano totalmente le grandi industrie, a parte i recenti Amazon e Eurospin nella Sabina romana
- infrastruttura legata più a Roma anche se in provincia di Rieti

## CONTESTO

# DEMOGRAFICO E CULTURALE

- negli ultimi 13 anni diminuzione della popolazione di 3.052 persone (- 8,9 %) (sinonimo di popolazione molto anziana)
- dispersione abitativa
- difficoltà di mobilità e servizi per il territorio
- aspetti culturali: vivere nell'ombra di Roma e sottovalutare lo sviluppo del territorio

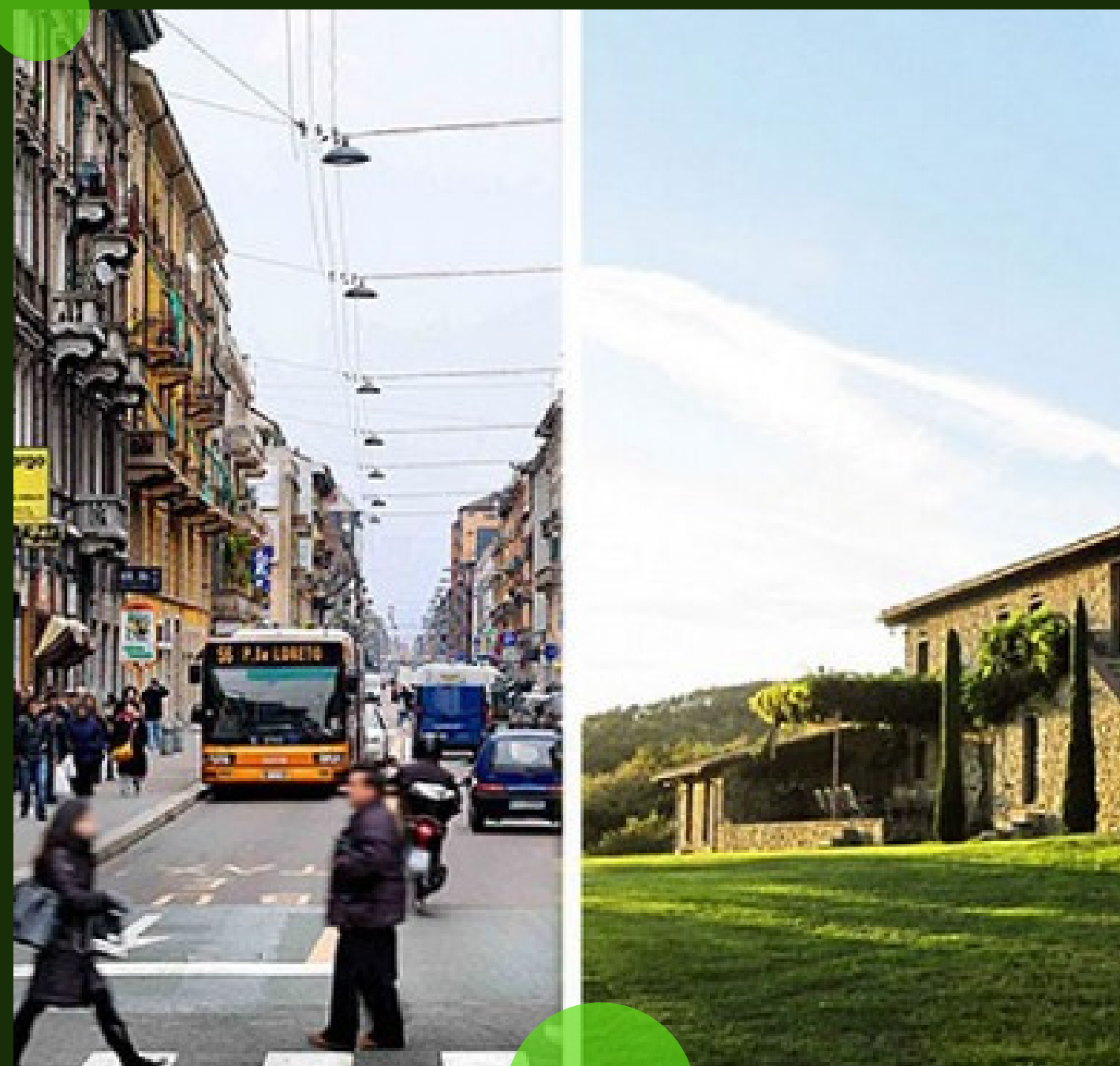



# **CLIMA E CAPITALISMO**

## **Un'altra narrazione è possibile**

### **NASCITA DELLA COMUNITÀ**

- **Febbraio 2020 - Associazione Conflitti organizza dibattito su politiche sociali e ambientali delle grande società italiane ENI e ENEL**



# PRIMI PASSI DELLA COMUNITÀ

- inizio assemblee del CERS - Giugno 2022
- registrazione - Dicembre 2022
- partecipazione al bando della regione Lazio - Febbraio 2023
- studio fattibilità economica Aprile 2023 - rifinito Agosto 2023



# I NOSTRI PRINCIPI

- **approccio collettivo alla sostenibilità**
- **solidarietà e dimensione sociale nella crisi climatica**
- **democrazia dal basso e antifascismo**
- **resilienza (beneficiare dei sussidi ma costruire autonomia nel lungo termine)**
- **filiere corte e impatti ambientali minori**

# LE NOSTRE SCELTE

1. **Investire in un impianto comune**
2. **Condividere conoscenze e risorse attraverso consapevolezza delle scelte**
3. **Autofinanziamento commisurato alle capacità economiche**
4. **Salvadanaio sociale pari a 20% dei sussidi**
5. **Coinvolgimento della Banca Etica**
6. **Attenta selezione dei consulenti e dei fornitori**
7. **Fare rete con altre realtà e espandersi su più zone**



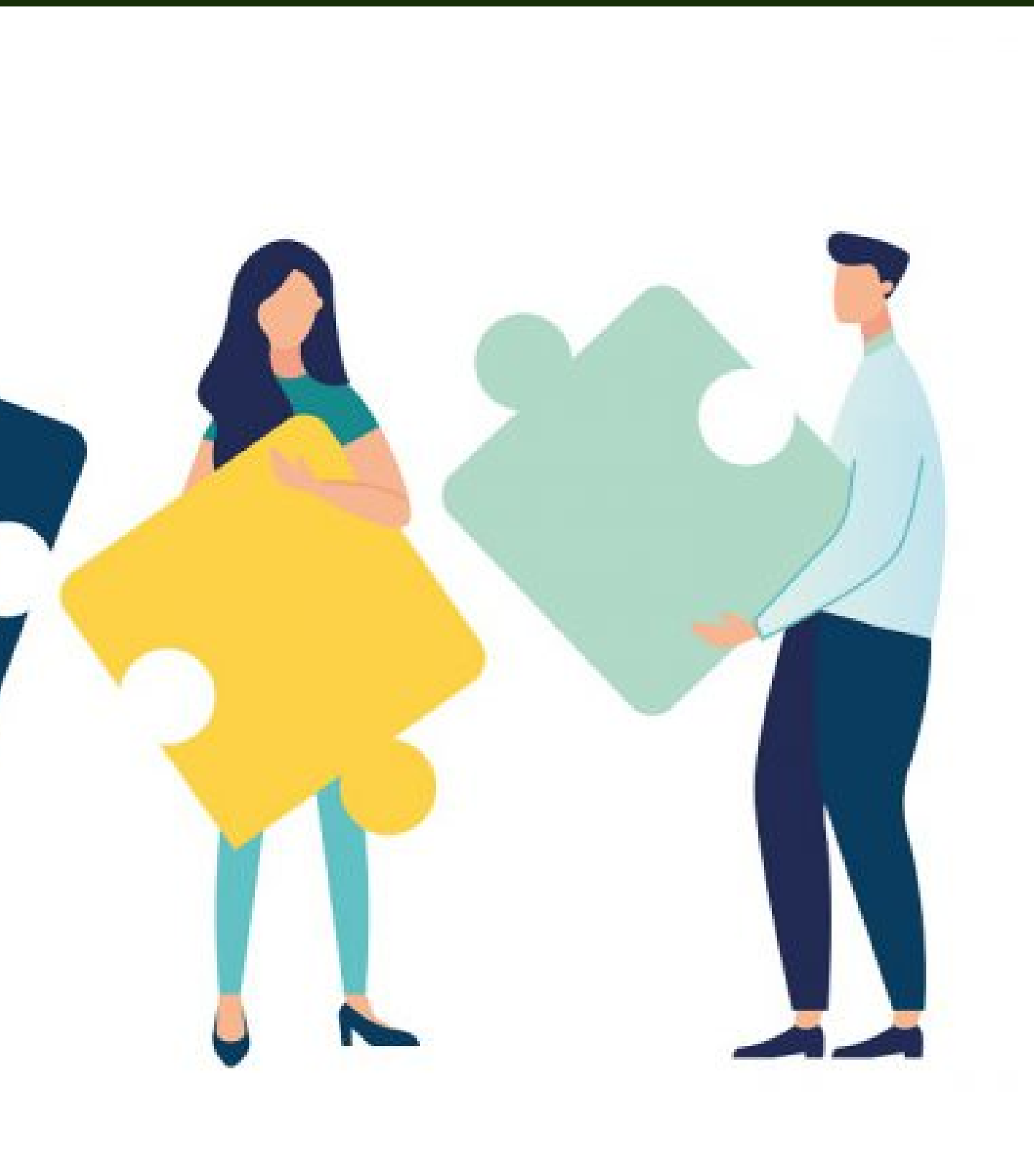

# TIPOLOGIA DI SOCI

1. **Ordinari**
2. **Consumatori**
3. **Finanziatori**
4. **Beneficianti**
5. **Produttori**
6. **Fruitori**
7. **Sovventori**



# Tipologie di SOCI

(42 ad oggi)

**Fondatori (17)  
Ordinari**  
(quota annuale - 20 euro)



- **Consumatori**
- **Produttori**
- **Finanziatori**
- **Beneficianti**



(quota una-tantum  
per POD)

- **Consumatori**

**Soci ordinari che, versando la quota d'ingresso (unatantum), aderiscono con il proprio POD di consumo al meccanismo di auto-consumo virtuale della CERS e possono usufruire dei contributi previsti per questo, dedotti della quota fissata annualmente per il Fondo Salvadanaio (per le attività sociali e culturali dell'Associazione). Possono usufruire di eventuali ripartizioni derivanti dalla vendita di energia degli impianti di proprietà della CERS.**

- **Produttori ("individuali")**

**Soci ordinari, che versando la quota d'ingresso (unatantum), aderiscono con il proprio POD di produzione al meccanismo di auto-consumo virtuale della CERS e possono usufruire dei contributi previsti per questo nella misura in cui il contributo supera il prezzo della vendita in rete che sarebbe avvenuta in ogni caso. Dal contributo viene dedotta la quota fissata annualmente per il Fondo Salvadanaio (per le attività sociali e culturali dell'Associazione).**

- **Finanziatori**

**soci ordinari che finanziano una quota degli investimenti previsti dalla CERS in impianti collettivi comuni, saranno ripagati con i proventi derivanti dalla vendita di energia degli impianti di proprietà della CERS ed eventualmente da una parte dei contributi per l'autoconsumo. No interessi sui finanziamenti**

- **Beneficiari**

**Persone fisiche che, per comprovati motivi economico-sociali, usufruiscono della mutualità associativa, utilizzando i servizi erogati dall'associazione senza dover versare né la quota annuale né quella d'ingresso per il loro POD di consumo, mentre fruiscono dei contributi previsti per l'autoconsumo, dedotti della quota fissata annualmente per il Fondo Salvadanaio. Sono soci dell'associazione ed esercitano quindi diritto di voto. Non usufruiscono delle ripartizioni derivanti dalla vendita di energia degli impianti di proprietà della CERS.**

# Non SOCI

- **Fruitori**



No voto, max 15% tot  
Quota una tantum/POD/ogni fruitore  
Contributi autoconsumo,  
Meno Fondo Salvadanaio  
No ripartizione vendita energia

- **Sovventori**



No quota annuale  
No diritto di voto  
No servizi dell'Associazione



## PROSSIMI OBIETTIVI

- Aumento di energia condivisa dal 30% al 70% attraverso nuovi soci
- Presentazione della CERS e ricerca di nuovi soci nelle altre aree con cabina primaria diversa della nostra

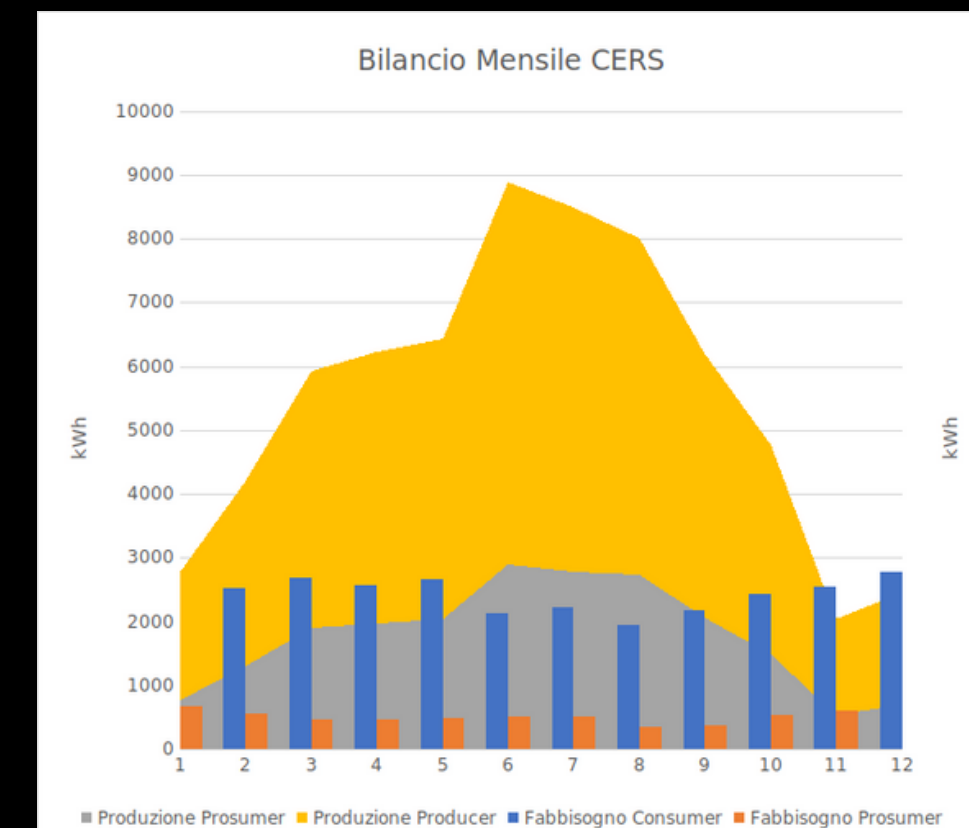
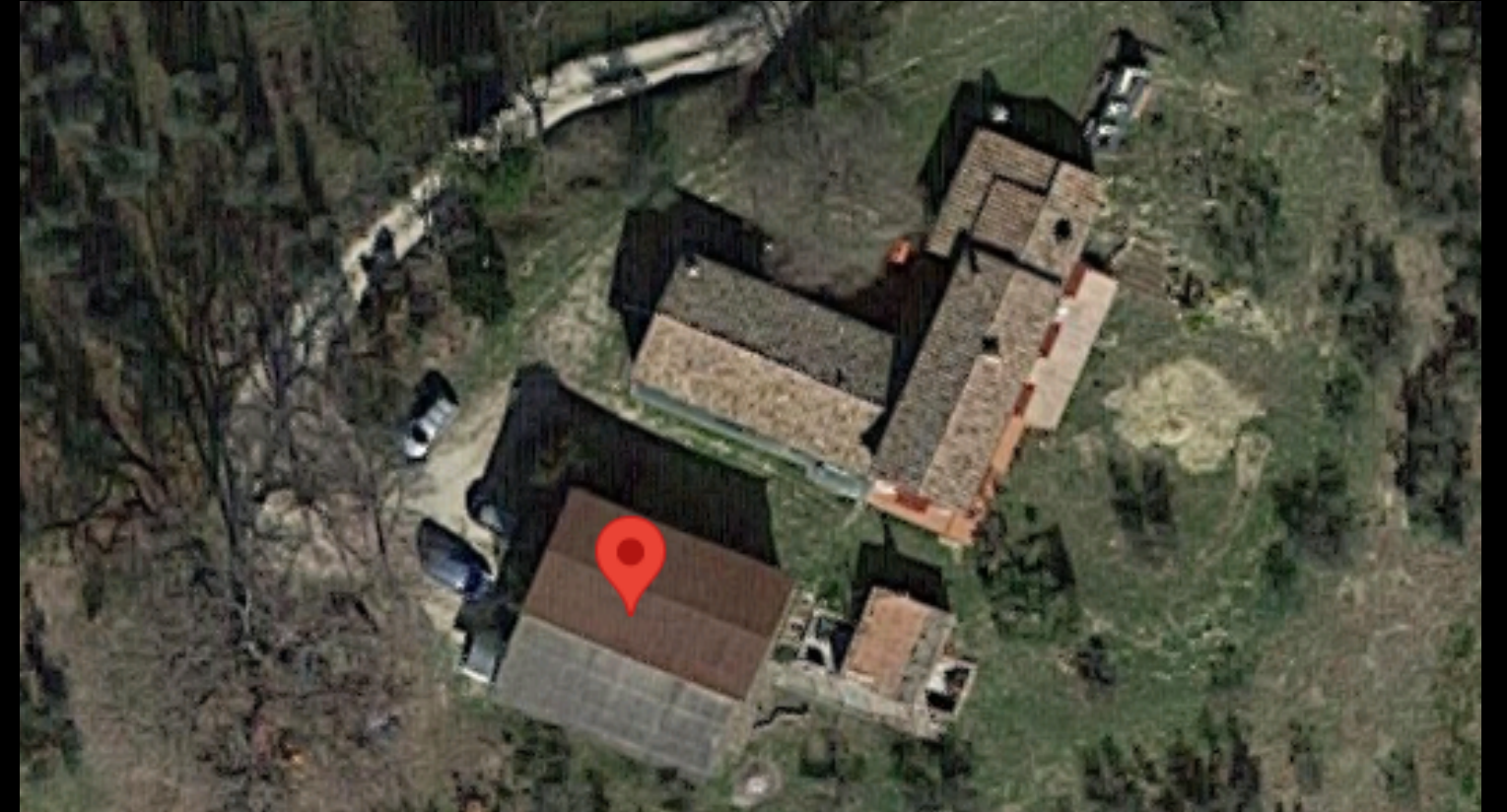



# GRAZIE!

Contatti:

[cersillumina@sabina@gmail.com](mailto:cersillumina@sabina@gmail.com)

[a.filabozzi@gmail.com](mailto:a.filabozzi@gmail.com)

[stefanova.anelia@gmail.com](mailto:stefanova.anelia@gmail.com)